Germany Turkey Architektur & Immobilien
Neuer Wall 10
20354 Hamburg

BEACH RES?DENCE

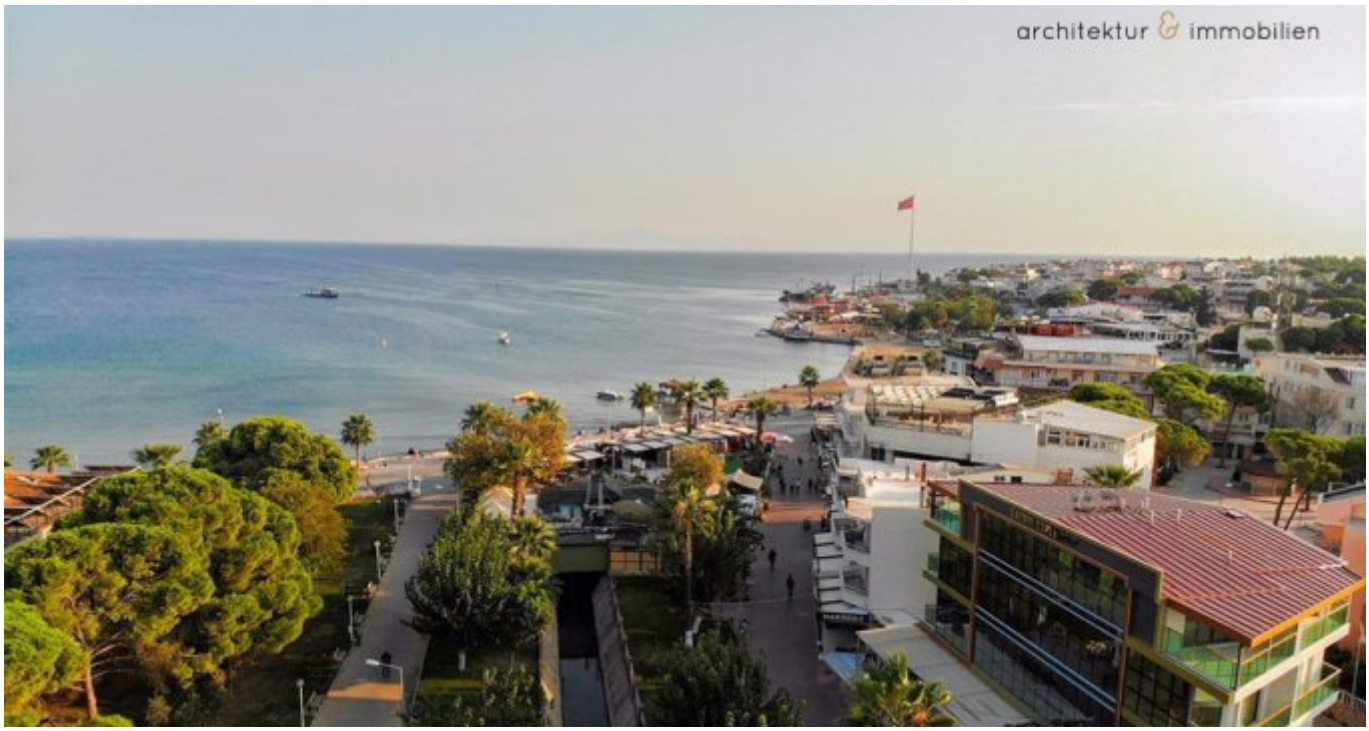

Objekt:

Preise & Kosten	
Kaufpreis	110.000 €

Angaben zur Immobilie	
Wohnfläche	65 m²
Zimmer	3
Alt-/Neubau	Neubau
Verkaufsstatus	verkauft

Objektbeschreibung

Das Objekt befindet sich mitten im Herzen von Alt?nkum, die unmittelbare Nähe zum Strand, macht die Residence zur absoluten Ferienimmobilie und einer lohnenswerten ?nvestition zugleich. Zum Verkauf stehen in diesem Objekt 1 + 1 Apartments / 2 + 1 Apartments / 2 + 1 Duplex Apartments / 3 + 1 Duplex Apartments. Durch die Zentrale Lage, sind viele Möglichkeiten ?hre Freizeit zu gestalten nur einige Schritte von ?hnen entfernt. Die hochwertige

und qualitative Bauweise und die Glasfassade machen das Objekt zum Highlight.

Lage

D?D?M liegt an der türkischen Ägäisküste. Bekannt ist Didim für den Alt?nkum Strand (Goldstrand), Segelreviere und den Apollon-Tempel von Didyma. Zudem bietet Didim mit seiner Nähe zu den Urlaubsorten wie Ku?adas?, Çe?me, Bodrum und den griechischen ?nseln eine Vielfalt an Ausflugsmöglichkeiten. Das Wetter in Didim wird vom Ägäischen Meer geprägt. ?n den Sommermonaten ist es zwischen 24° bis 35° warm. Die Tagestemperaturen liegen im Sommer durchgehend bei über 30°.

Ausstattung

Auf einer Wohnfläche von 50m²-130m²
- 1 + 1 / 50m²/ Apartments
- 2 + 1 /65m² / Apartments
- 2 + 1 / 105m2 / Duplexs Apartments
- 3 + 1 / 130m2 /Duplexs Apartment
- 1 Wohnküche / Amerikanische Küche ohne E-Geräte
- 1/3 Schlafzimmer
- 1/2 Badezimmer mit Dusche bei 3+1 Zimmer Apartments + Gäste-WC
- 1 /2 Balkon oder Terrasse

Sonstiges

Kontaktieren Sie uns für die aktuelle Preisliste und für weitere Informationen!

Germany Turkey Architektur & Immobilien
Neuer Wall 10
20354 Hamburg

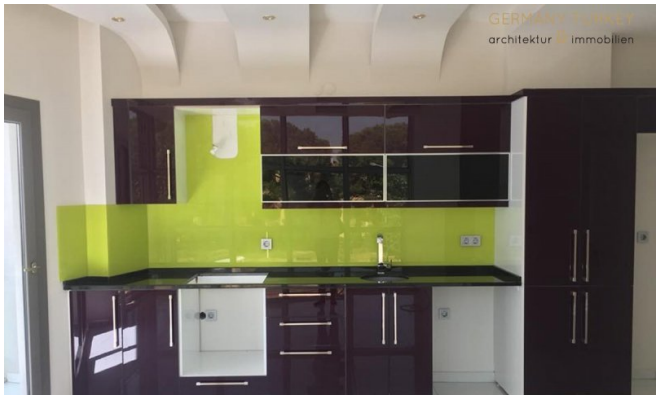
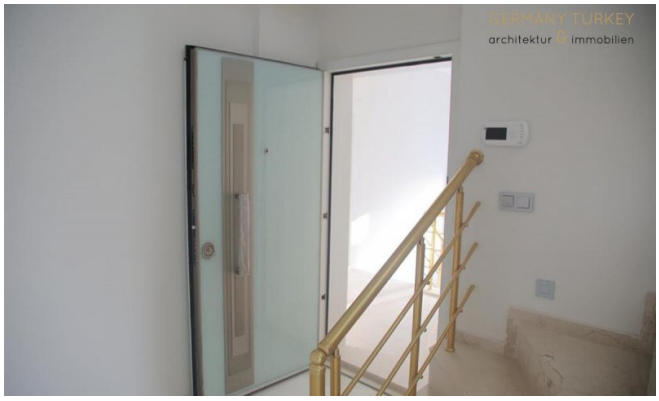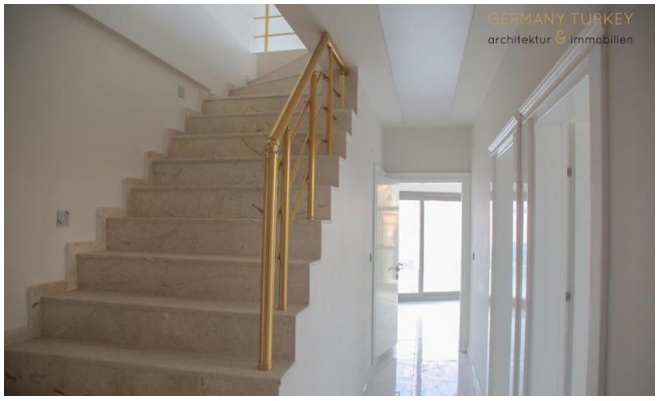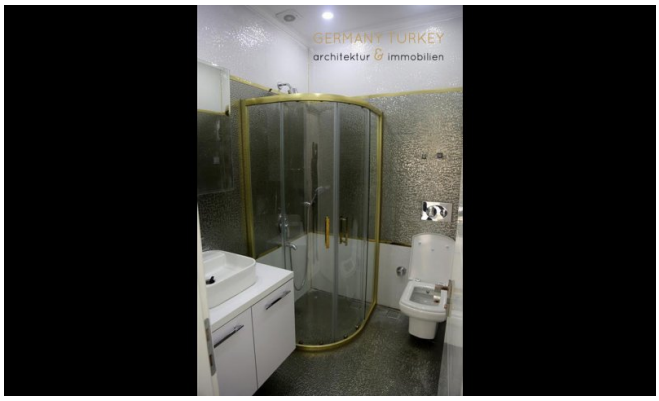
Germany Turkey Architektur & Immobilien
Neuer Wall 10
20354 Hamburg